

## INFORME DE RIESGOS ESTATALES

Fecha: 18/12/2024

Semana N° 51

Coordinación de Vigilancia Epidemiológica

### Monitoreo de Medios

#### Reporte de eventos:

| Amenaza            | Tema   | Medio               | Resumen   | Liga  | Prioridad | Verificación |
|--------------------|--|---------------------|---|---|-----------|--------------|
| Socio-organizativo | Alerta Servicio de Salud sobre los accidentes en el hogar                | Noticias Morelos Tv | Ante el inicio del periodo vacacional con motivo de las fiestas decembrinas, autoridades de los Servicios de Salud de Morelos (SSM) recomendaron a los padres de familia a tener especial cuidado con las niñas, niños y adultos mayores, ya que el 48 por ciento de las atenciones están relacionadas con accidentes en los hogares. | <a href="https://noticiasmorelostv.org/alerta-servicio-de-salud-sobre-los-accidentes-en-el-hogar/">https://noticiasmorelostv.org/alerta-servicio-de-salud-sobre-los-accidentes-en-el-hogar/</a>                           | Bajo      | Ratificado   |
| Sanitario          | Ansiedad en estudiantes de medicina y enfermería causa deserción escolar | Punto por Punto     | Los estudiantes de ciencias de la salud, en gran medida sufren de ansiedad por la carga de trabajos, por no dormir bien y por llevar una mala alimentación, lo cual llega a causar deserción escolar.   | <a href="https://puntoporpuntotv.com/ansiedad-en-estudiantes-de-medicina-y-enfermeria-causa-desercion-escolar/">https://puntoporpuntotv.com/ansiedad-en-estudiantes-de-medicina-y-enfermeria-causa-desercion-escolar/</a> | Bajo      | Ratificado   |

Fuente: Vigilancia Epidemiológica Basada en Eventos (VEBE) mediante el monitoreo de cualquier medio de comunicación locales y nacionales.

### Pronóstico Meteorológicos y Temperaturas

Dominará cielo medio despejado con temperaturas diurnas de templadas a cálidas, temperaturas matutinas y nocturnas de frías a muy frescas.

Sin condiciones para la presencia de precipitaciones, con bancos de neblina al norte del estado en las primeras horas del día jueves. Viento máximo oscilando de 10 a 15 km/h con dirección dominante del norte.



| Municipio       | Tem. Máx (°C) | Tem. Mín (°C) | Precipitación (mm) | Municipio         | Tem. Máx (°C) | Tem. Mín (°C) | Precipitación (mm) |
|-----------------|---------------|---------------|--------------------|-------------------|---------------|---------------|--------------------|
| Amacuzac        | 32            | 10            | Sin lluvia         | Puerto de Ixtla   | 33            | 10            | Sin lluvia         |
| Atlixahuacan    | 27            | 8             | Sin lluvia         | Temixco           | 34            | 12            | Sin lluvia         |
| Axochiapan      | 35            | 15            | Sin lluvia         | Tepalcingo        | 34            | 12            | Sin lluvia         |
| Ayala           | 32            | 14            | Sin lluvia         | Tepoztlán         | 28            | 9             | Sin lluvia         |
| Coatlatenco     | 32            | 12            | Sin lluvia         | Tlalcala          | 35            | 8             | Sin lluvia         |
| Coatlán del Río | 31            | 12            | Sin lluvia         | Telata del Volcán | 25            | 9             | Sin lluvia         |
| Cuautla         | 27            | 13            | Sin lluvia         | Tlaxiapa          | 19            | 5             | Sin lluvia         |
| Cuernavaca      | 27            | 12            | Sin lluvia         | Tlaxiapa          | 32            | 11            | Sin lluvia         |
| Emiliano Zapata | 34            | 13            | Sin lluvia         | Tlaxiapa          | 35            | 12            | Sin lluvia         |
| Hueyapan        | 25            | 10            | Sin lluvia         | Tlaxiapa          | 27            | 11            | Sin lluvia         |
| Huixtla         | 21            | 6             | Sin lluvia         | Tlaxiapa          | 26            | 10            | Sin lluvia         |
| Janteteco       | 28            | 11            | Sin lluvia         | Xochitepec        | 28            | 14            | Sin lluvia         |
| Jilotepec       | 28            | 12            | Sin lluvia         | Xoxocotla         | 33            | 12            | Sin lluvia         |
| Jojutla         | 34            | 12            | Sin lluvia         | Yauhtepec         | 27            | 12            | Sin lluvia         |
| Jonacatepec     | 31            | 14            | Sin lluvia         | Yecapixtla        | 29            | 13            | Sin lluvia         |
| Mazatepec       | 35            | 11            | Sin lluvia         | Zacatepec         | 35            | 12            | Sin lluvia         |
| Miacatlán       | 31            | 13            | Sin lluvia         | Zacualpan         | 24            | 10            | Sin lluvia         |
| Ocuiltepec      | 28            | 11            | Sin lluvia         |                   |               |               |                    |

Fuente: Servicio Meteorológico Nacional de México, CONAGUA. <https://x.com/ConaguaOCB> y <https://proteccioncivil.morelos.gob.mx/>

### Actividad Geológica

**Semáforo de Alerta Volcánica**

**AMARILLO**  
Fase 2  
Actividad:  
• Emisión de vapor de agua y gases

Últimas 24 horas

**57** Exhalaciones  
**290** Minutos de tremor

CON LA PARTICIPACIÓN DEL INSTITUTO DE GEOFÍSICA DE LA UNAM

SEGURIDAD CNPC CENAPRED

**Actividad del volcán POPOCATÉPETL**

17 de diciembre de 2024, 10:00 horas

Imagen destacada de las últimas 24 horas

### Pronóstico de caída de ceniza



Sin reporte de Caída de Ceniza

Fuente: Servicio Sismológico Nacional, UNAM; Centro nacional de Prevención de Desastres (CENAPRED)-SEGOB, SENEAM-SCT y NOAA.



## INFORME DE RIESGOS ESTATALES

Fecha: 18/12/2024

Semana N° 51

Coordinación de Vigilancia Epidemiológica

### Sismos

En las últimas 24 horas **No se registró sismo superior a 5.0 grados de magnitud** que por su cercanía pudiese afectar al Estado de Morelos.

Fuente: Servicio Sismológico Nacional: <https://x.com/S+ismologicoMX>

### Calidad del aire

ICA de Estación de Monitoreo Cuernavaca Centro, M

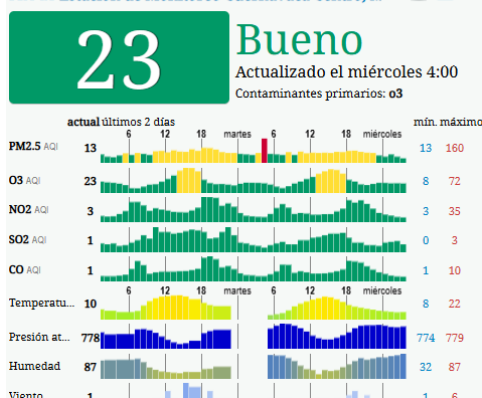

### Acerca de los niveles de calidad del aire

No se anticipan impactos a la salud cuando la calidad del aire se encuentra en este intervalo.

Las personas extraordinariamente sensitivas deben considerar limitación de los esfuerzos físicos excesivos y prolongados al aire libre.

Los niños y adultos activos, y personas con enfermedades respiratorias tales como el asma, deben evitar los esfuerzos físicos excesivos y prolongados al aire libre.

Fuente: Sistema Nacional de Información de la Calidad del Aire <https://sinaica.inecc.gob.mx/index.php> y Contaminación del aire del mundo: Índice de calidad del aire en tiempo real <https://waqi.info/es/>

### Monitoreo Epidemiológico

### Jurisdicción Sanitaria I

#### Red Positiva:

**Varicela:** 4 casos, Municipio de Tepoztlán, localidad: Amatlán

**ESAVI No Grave:** C.S Acatlipa por vacuna Influenza femenino de 77 años

Fuente: Vigilancia Epidemiológica Basada en Indicadores (VEBI) de información en salud, responsables estatales de programas y Jurisdicciones Sanitarias.

### Reporte de afectaciones

#### Sin afectaciones

Hasta la elaboración de este informe, no se cuenta con alguna notificación que requiera la participación de Salud, se continúa pendiente del monitoreo.

Fuente: Notificación de Emergencias en Municipios, UEyD y Jurisdicciones Sanitarias

Corte de información: 6:00 am